

Lista de Materiais	
Aparelho	
Máquina de Lavar Roupas	1 pc
25mm x 3/4"	
Torneira de Pia de Cozinha	1 pc
25 mm - 1/2"	
Torneira de Tanque de Lavar	1 pc
25mmx 1/2"	
Torneira de lavatório	2 pc
25 mm - 1/2"	
Metais	
Registro de gaveta c/ canopla cromada	4 pc
3/4"	
PVC Acessórios	
Engate flexível plástico	2 pc
1/2 - 30cm	
PVC rígido soldável	
Adapt sold curto c/bolsa-rosca p registro	8 pc
25 mm - 3/4"	
Bucha de redução sold. longa	4 pc
50 mm - 25 mm	
Joelho 90° soldável	1 pc
25 mm	
Tubos	9.99 m
25 mm	
Tê 90 soldável	1 pc
25 mm	
PVC soldável azul c/ bucha latão	
Joelho 90° soldável com bucha de latão	1 pc
25 mm - 3/4"	
Joelho de redução 90° soldável com bucha de latão	4 pc
25 mm - 1/2"	

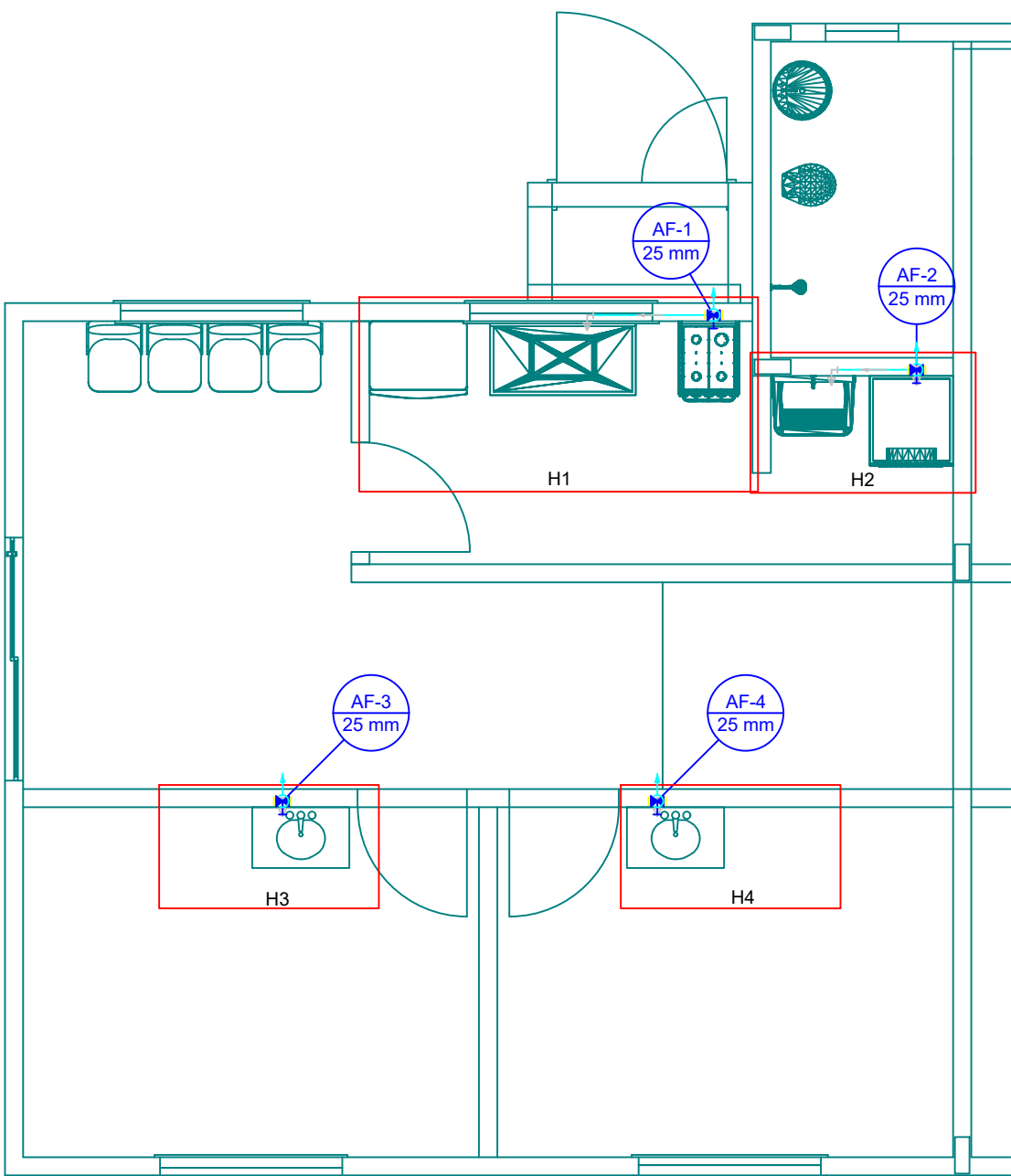

Planta baixa térreo
Escala 1:50

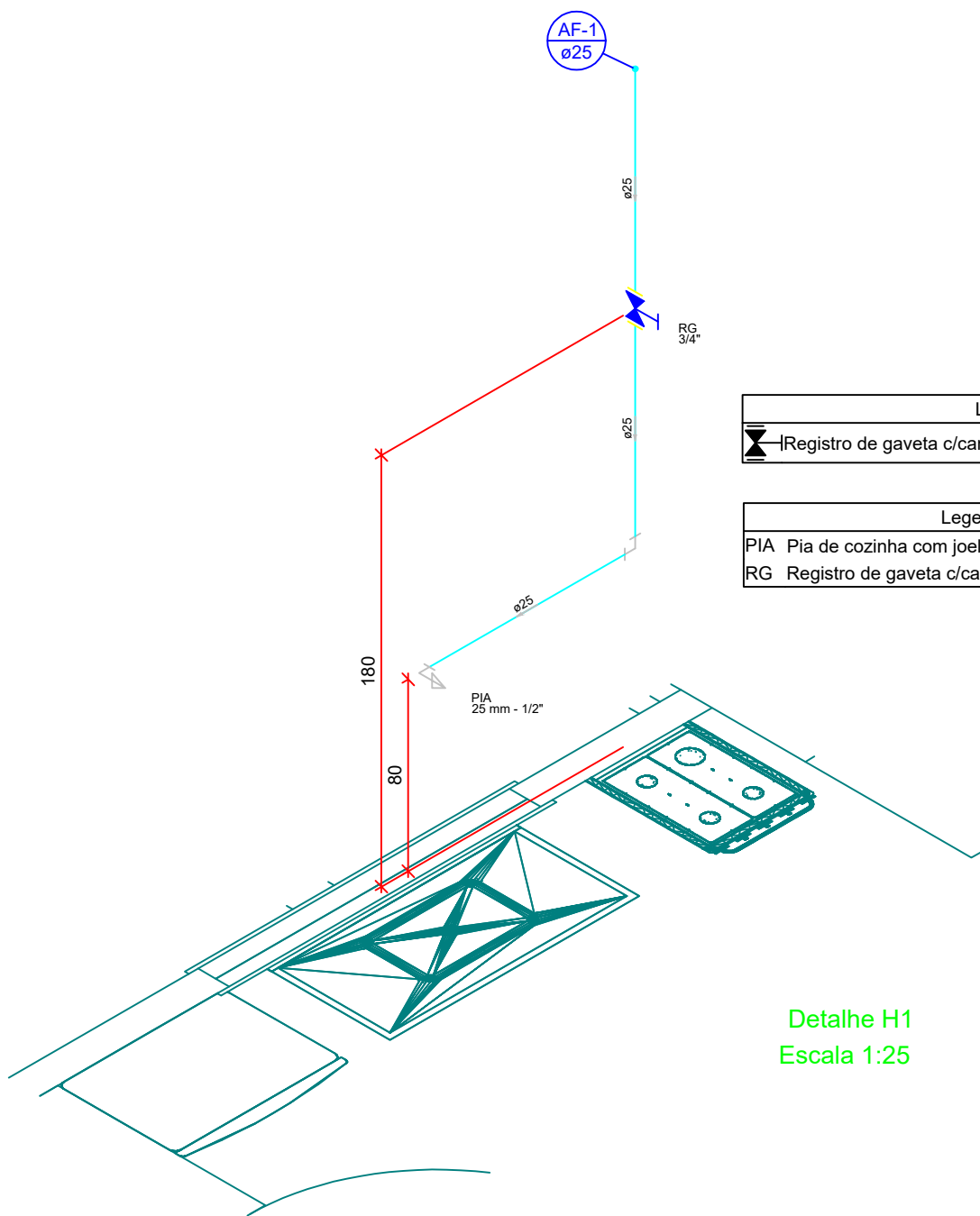

Detalhe H1
Escala 1:25

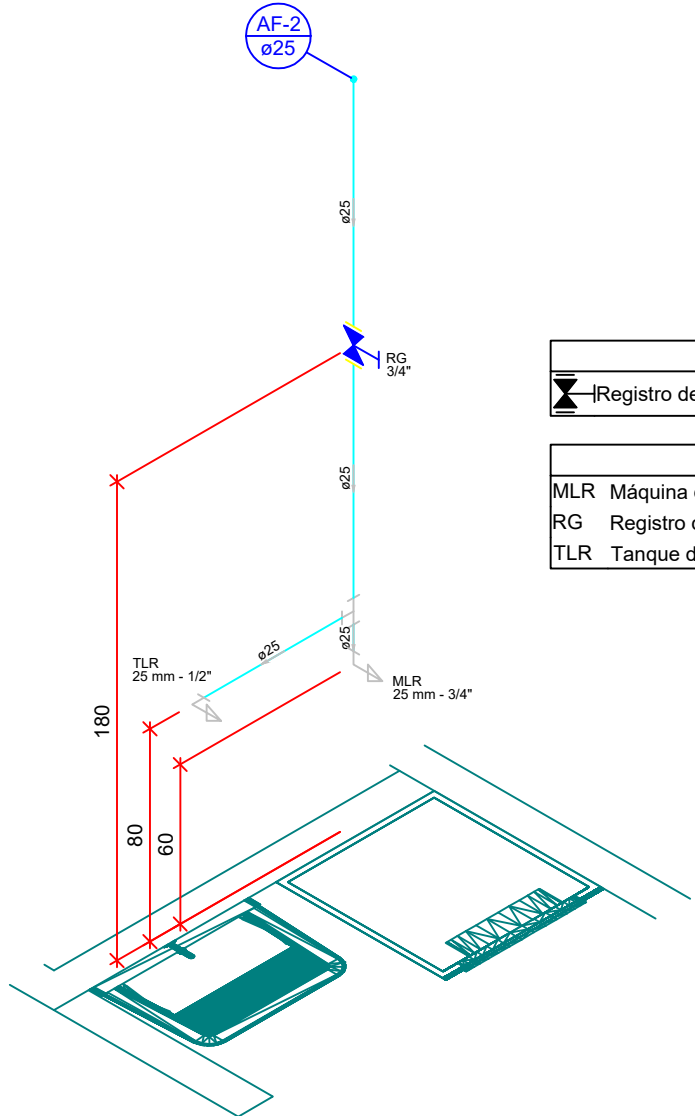

Detalhe H2
Escala 1:25

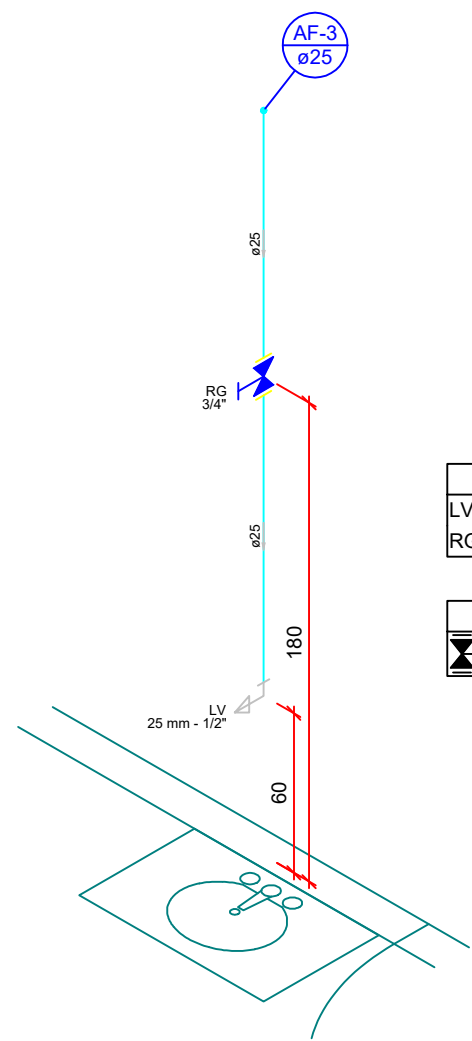

Detalhe H3
Escala 1:25

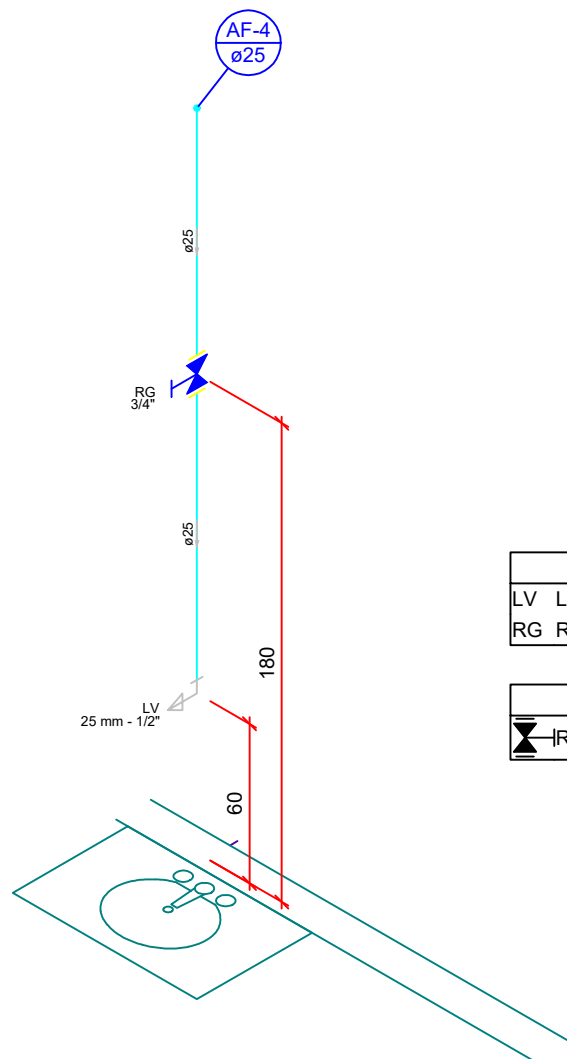

Detalhe H4
Escala 1:25

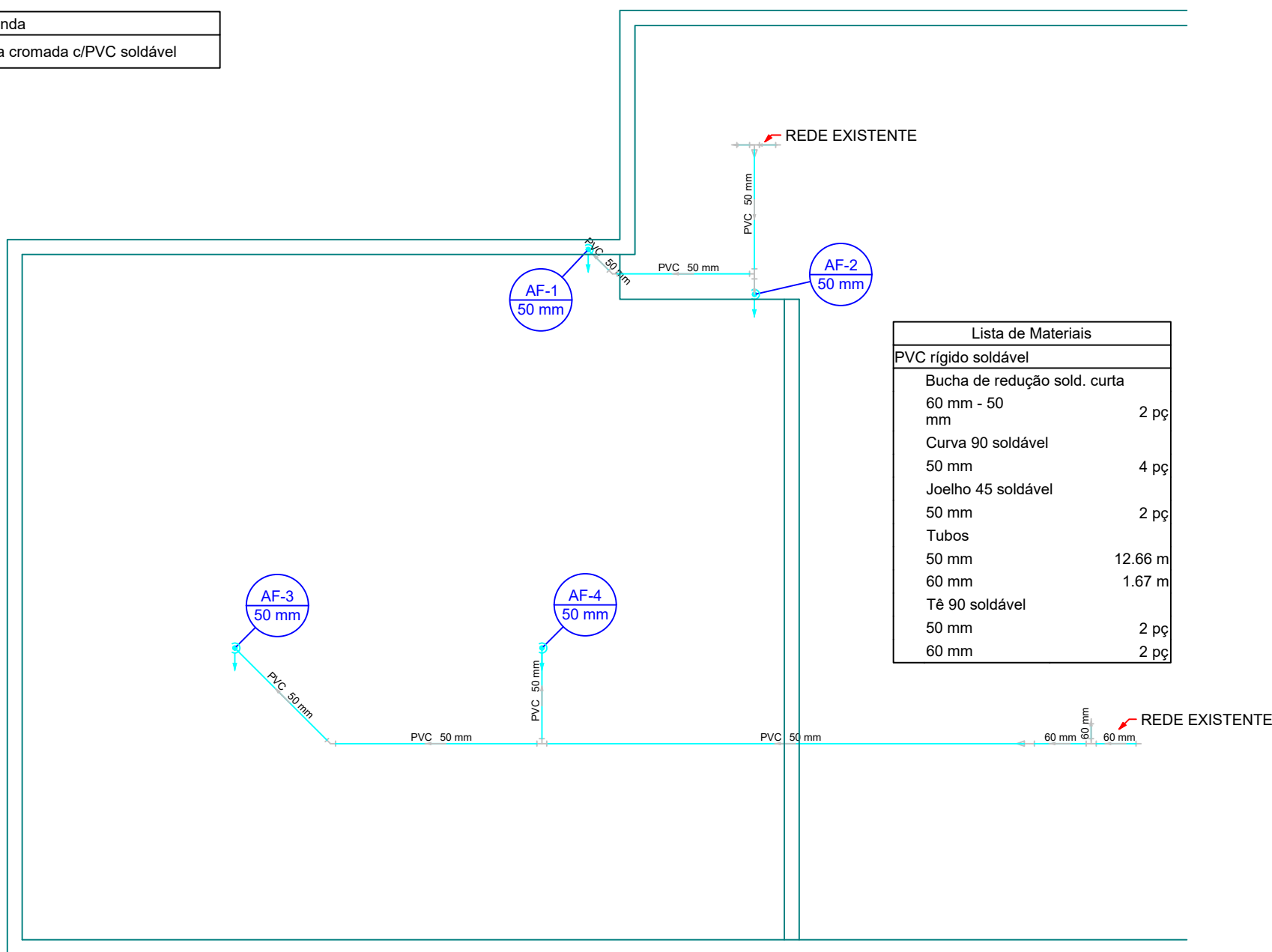

Planta baixa barrilete
Escala 1:50

TÍTULO: PROJETO HIDRÁULICO	
ATIV./USO: OBRA INSTITUCIONAL AMPLIAÇÃO PSF MÃO AMIGA	
ENDEREÇO: RUA MARTINIANO RIBEIRO DA FONSECA ESQ. COM TRAVESSA DOS CRENTES VILA BELA DA SANTÍSSIMA TRINDADE - MT	
ESCALA: INDICADA	DATA: 03/2020
CONTEÚDO: Planta baixa térreo e detalhes	
REVISÃO 00:	PRANCHA: 01/01
AUTOR DO PROJETO	
PROPRIETÁRIO	
ENG CIVIL: RAFAEL DA SILVA PEREIRA CREA: MT 040671	
RESPONSÁVEL TÉCNICO	
Eng. civil CREA	
PREFEITURA MUNICIPAL DE VILA BELA DA SANTÍSSIMA TRINDADE CNPJ: 03.214.160/0001-21	